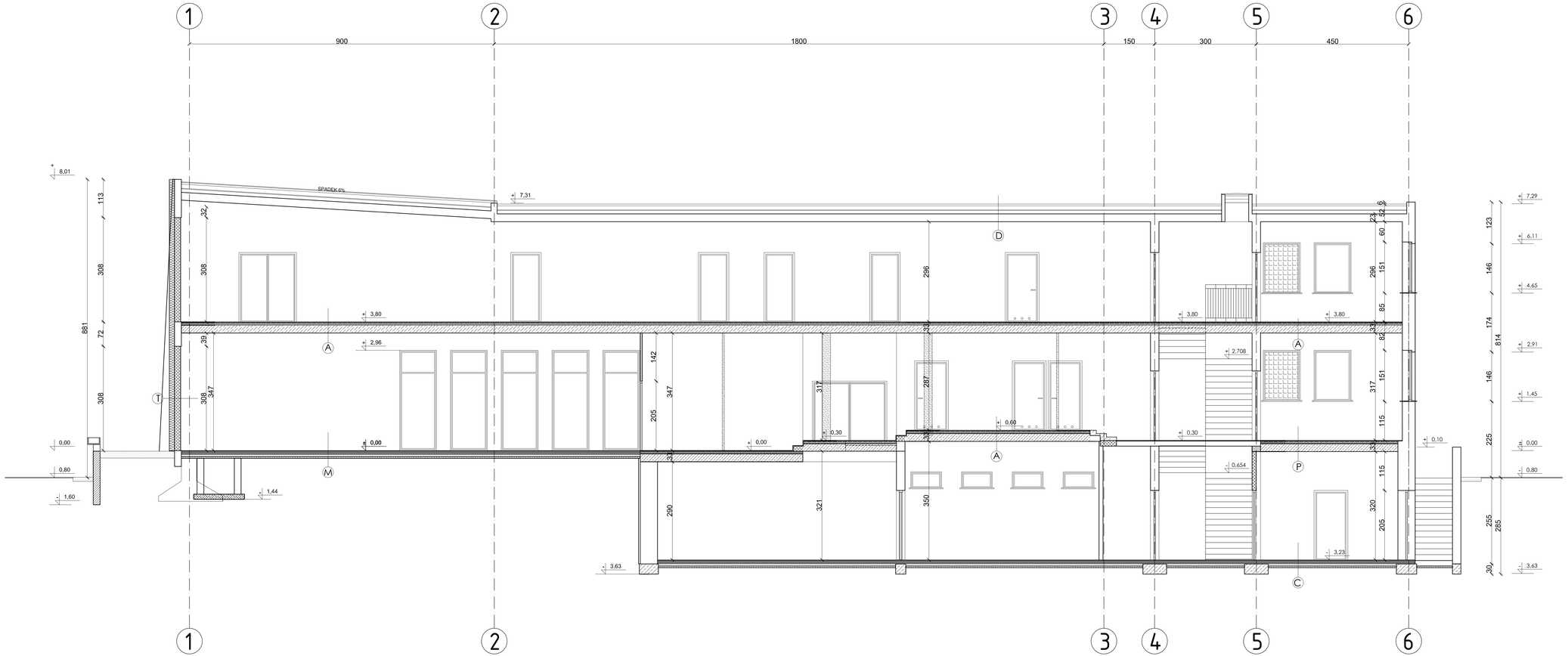

A

- płytki p.c.w.
- jastrych 3.3 cm
- papa na lepiku
- płyta pilśniowa 2.4 cm
- szlichta cementowa 3.5 cm
- strop DZ-3 grub. 23 cm

C

- gładź cementowa
- 2x papa na lepiku
- zaprawa cementowa 3 cm z dodatkiem środka wodoszczelnego
- żużel pumeksowy gr. 7 cm
- gruzobeton gr. 5 cm

D

- 2x papa na lepiku
- płyta prefabrykowana gr. 5 cm
- murki z cegły dziurawki 12 cm
- zaprawa gipsowa ~2 cm
- mata trzcinowa gr. 10 cm
- strop DZ-3 grub. 23 cm

M

- płyty kamienne
- jastrych 3 cm
- papa na lepiku
- płyta pilśniowa 1.2 cm
- szlichta wyrównawcza 3 cm
- strop DZ-3 grub. 23 cm

T

- tynk cienkowarstwowy mineralny nakrapiany 1.5mm ATLAS SN
- zaprawa klejowa z wtopioną siatką
- izolacja termiczna 15cm
- SILKA 18cm

UWAGI

WSZYSTKIE WYMIARY NALEŻY SPRAWDZIĆ NA BUDOWIE PRZED PRZYSTĄPIENIEM DO ROBÓT.

WSZYSTKIE PRACE PROWADZIĆ POD NADZOREM KIEROWNIKA BUDOWY STOSUJĄC WYMAGANE ZABEZPIECZENIA I PRZESTRZEGAJĄC PRZEPISÓW BHP.

W PRZYPADKU WAŻPLIWOŚCI LUB NIEZGODNOŚCI PROJEKTU ZE STANEM ISTNIEJĄCYM NALEŻY ZGŁOSIĆ SIĘ DO PROJEKTANTA.

PRZED PRZYSTĄPIENIEM DO ROZBIÓRKI NALEŻY ZABEZPIECZYĆ SĄSIEDNIE ELEMENTY PRZED USZKODZENIEM.

MIEJSCE SKŁADOWANIA ZDEMONTOWANYCH ELEMENTÓW I MATERIAŁÓW WSKAŻE WYKONAWCY INWESTOR LUB OSOBA PRZEZ NIEGO WYZNACZONA.

PRACOWNIA PROJEKTOWA ARCHITEKTURY I AKUSTYKI
SOUND & SPACE
POZNAŃ UL. BIEGAŃSKIEGO 61A
TEL. 061 822D 558
FAX 061 8256 527

TEMAT:

PROJEKT PRZEBUDOWY
SALI KINOWO-WIDOWISKOWEJ
W DOMU KULTURY WE WŁOSZCZOWIE

PROJEKT WYKONAWCZY

OPRACOWAŁ: MGR INŻ. ARCHIT. – MGR INŻ. ELEK.- AKUST.
ROBERT LEBIODA
SPRAWDZIŁA:
MGR INŻ. ARCHIT.
ANNA KOMOROWICZ

RYSUNEK:

PRZEKRÓJ II-II

NR RYS.	DATA	SKALA
06.	WRZESIEŃ 2009	1:50